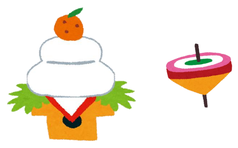

令和７年１月　土・日曜日事業情報

☆新型コロナウイルス等の影響で事業が中止や延期になる場合があります。 最新の開催予定などは、各施設にお問い合わせください。

日	曜日	事業名・内容	場所・問合せ先	時間	対象・料金	備考
4	土	ひらめきラボ特別編 ～オリジナルカレンダーをつくろう！～	和歌山市民図書館 ℡０７３-４３２-００１０	１３：３０～１４：３０	対象：小学生　定員：６名　料金：無料	１２月２５日（水）午前８時からＷＥＢ予約開始 ※汚れてもいい服装でお越しください。
		おはなしだいすきよっといで！		１５：００～１５：３０	対象：どなたでも　定員：３０組　料金：無料	当日９時から４階にて整理券配布開始（３０枚） 出演：おはなしポン！ ※1枚の整理券で2名様まで入場いただけます。
5	日	えいご絵本の読み聞かせ	和歌山市民図書館西分館 ℡０７３-４５５-３２１０	１１：００～１１：３０	対象：どなたでも　定員：なし　料金：無料	出演：Ｋｉｄｌｉｔ　Ｒｅａｄｅｒｓ　Ｃｌｕｂ　ＪＡＭ
11	土	おはなしだいすき！よっといで！	東部コミュニティセンター ２階　多目的ホール ℡　４７５－００２０	１０：００～１１：００	幼児から大人まで　参加無料　定員１５組	出演：おはなしポン！
		子供映画上映会		１１：００～１２：００	幼児から大人まで　参加無料　定員１５組	ミッフィーとどうぶつえん　ほか
		英語でおはなしタイム	河南コミュニティセンター ２階　活動室　大 ℡　４７７－６５２２	１３：３０～１４：００	児童・一般無料　定員：先着１０組	月に１度和歌山市外国語指導助手の方が、絵本や紙芝居を読んです。
		新春吉例落語会	河北コミュニティセンター ２階　多目的ホール ℡　４８０－３６１０	１３：３０～１５：３０	小学生から大人まで　無料	申込不要 出演：わかやま落語倶楽部しるすの会
		紀州ひのきで作るアクセサリーワークショップ	和歌山市民図書館 ℡０７３-４３２-００１０	９：３０～１１：００ １１：３０～１３：００ １４：３０～１６：００	対象：どなたでも※小学３年生以下は保護者同伴 定員：各回１５名　料金：１５００円	１２月２５日（水）午前８時からＷＥＢ予約開始 出演：ＷＯＯＤｍｅ（大谷木工）代表 大谷恵さん 持ち物：ペンチ２本（レンタル可） ※ロングネックレスとキーホルダーのどちらかを選んでお作り
		語りの森のむかしばなし・わらべうた		１５：００～１５：３０	対象：どなたでも　定員：１０組　料金：無料	当日９時から４階にて整理券配布開始(１０枚) 出演：語りの森 ※１枚の整理券で２名様まで入場いただけます。
12	日	西分館上映会～にじいろのさかな２～	和歌山市民図書館西分館 ℡０７３-４５５-３２１０	１１：００～	対象：どなたでも　定員：なし　料金：無料	こども向けの映画上映会です。
		英語絵本おはなし会	和歌山市民図書館 ℡０７３-４３２-００１０	１１：００～１１：３０	対象：どなたでも　定員：３０組　料金：無料	当日９時から４階にて整理券配布開始（３０枚） 出演：ｋｏｋｏ Ｂｏｏｋｓ ※1枚の整理券で2名様まで入場いただけます。
		きのかわ弦楽合奏団　コミュニティコンサート	北コミュニティセンター ２階　多目的ホール ℡　４６４－３０３１	14:00～（約９０分）	幼児から大人まで　当日先着２００人（０歳児から入場可）　料金：無料	申込不要
18	土	実験で発見！教室 電磁石「静電気のひみつを探ろう！」	和歌山市立こども科学館 実習室 ℡０７３-４３２-０００２	９：４０～１１：１０	対象：小学３年生～中学３年生（小学４年生以下は保護者同伴） 定員：子供８人　料金：入館料のみ必要	申込必要　電話受付／抽選 申込期間　１月４日（土）～１月１１日（土）
		絵本・紙芝居おはなしタイム	河北コミュニティセンター ２階　活動室大１ ℡　４８０－３６１０	１０：３０～１１：３０	幼児から大人まで　無料	申込不要 出演：和歌山グループ声
		たのしい絵本をよむ会	河南コミュニティセンター １階　図書室 ℡　４７７－６５２２	１４：００～１４：３０	児童・一般無料　定員：先着１０組	月に１度地元サークルの皆さんが、楽しく絵本や紙芝居を読む
		おはなしだいすき！よっといで！	南コミュニティセンター ２階・子育て交流室 ℡　４９４－３７５５	１５：００～１５：３０	対象：どなたでも　料金：無料	申込不要 出演：おはなしポン！
		なりきりラボ～法律家～	和歌山市民図書館 ℡０７３-４３２-００１０	１３：３０～１４：３０	対象：小学生　定員：８名　料金：無料	１２月２５日（水）午前８時からＷＥＢ予約開始 持ち物：筆記用具
		Ｓｍａｌｌ　ｔａｌｋ　ｉｎ　Ｅｎｇｌｉｓｈ ～日本の文化で誇れるものは何だと思いますか？～		１６：００～１７：３０	対象：どなたでも　定員：１０名　料金：無料	１２月２５日（水）午前８時からＷＥＢ予約開始 出演：Ｅｎｇｌｉｓｈ チューター　永津直子さん　衣笠智子さ 持ち物：飲み物
19	日	親子ふれあいリトミック		①１０：３０～１１：００ ②１１：１５～１１：４５	対象：①０～１歳半頃のお子様とその保護者 ②１歳半頃～３歳のお子様とその保護者 定員：各回１０組　料金：無料	１２月２５日（水）午前８時からＷＥＢ予約開始 出演：小西陽子さん ※１枠の申込で４名様まで入場いただけます。
		えるシアター 上映タイトル：永い言い訳		１３：００～１５：１０ （上映時間　１２４分）	対象：どなたでも　定員：２０名　料金：無料	１２月２５日（水）午前８時からＷＥＢ予約開始
		和歌の浦アート・キューブ 続２０ｔｈ Ａｎｎｉｖｅｒｓａｒｙ 音楽Ｆｅｓｔｉｖａｌ　月１発表会	和歌の浦アート・キューブ キューブＡ ℡０７３-４４５-１１８８	１３：３０開演	対象：どなたでも　料金：無料	
25	土	おはなしだいすき！よっといで	河西コミュニティセンター ℡　４８０－１１７１	１０：３０～１１：３０	対象：幼児から大人まで　料金：無料	申込不要 紙芝居・絵本よみかたり
		紙芝居とよみかたりの会	中央コミュニティセンター ℡　４０２－２６７８	１０：３０～１１：３０	幼児から大人まで（無料）	先着２０名
		なりきりラボ～メカエンジニア～	和歌山市民図書館西分館 ℡０７３-４５５-３２１０	１３：００～１４：００	対象：小学生　定員：６名　料金：無料	１２月２５日（水）午前８時からＷＥＢ予約開始 持ち物：筆記用具
		親と子のおりがみ教室	和歌山市民図書館 ℡０７３-４３２-００１０	１３：３０～１４：３０	対象：お子様とその保護者 定員：１０組　料金：無料	１２月２５日（水）午前８時からＷＥＢ予約開始 出演：宮土恵子さん 持ち物：折り紙･はさみ･のり ※１枠の申込で２名様まで入場いただけます。
26	日	紙芝居・絵本よみかたりの会	北コミュニティセンター １階　保育室 ℡　４６４－３０３１	１０：３０～１１：３０	幼児から大人まで　無料	申込不要
		赤ちゃんのココロがわかる　親子で楽しむベビーサイン	和歌山市民図書館西分館 ℡０７３-４５５-３２１０	１４：００～１５：００	対象：赤ちゃん（６ヶ月～１８ヶ月頃まで）とその保護者 定員：６組　料金：無料	１２月２５日（水）午前８時からＷＥＢ予約開始 講師：ベビーサイン協会　永井知子さん ※動きやすい服装で参加してください。 ※保護者の申込は不要です。参加される対象のお子様の人数分
		絵本・紙芝居を楽しむ会	和歌山市民図書館 ℡０７３-４３２-００１０	１５：００～１５：３０	対象：どなたでも　定員：３０組　料金：無料	当日９時から４階にて整理券配布開始（３０枚） 出演：和歌山紙芝居研究会 ※１枚の整理券で２名様まで入場いただけます。
１～３１		コーナー展示「ミカンだけじゃない！上辻木海」	和歌山市立博物館 ℡０７３-４２３-０００３	９：００～１７：００ （入館は１６：３０まで）	一般・大学生１００円　高校生以下無料	１２月３日（火）～２月２日（日） 休館日：１～３日、６日、１４日、２０日、２７日
１５～３１		企画展「歴史を語る道具たち」		９：００～１７：００ （入館は１６：３０まで）	一般・大学生１００円　高校生以下無料	１月１５日（水）～３月９日（日） 休館日：２０日、２７日
４（土） ～ １３（月祝）		本の福袋	和歌山市民図書館西分館 ℡０７３-４５５-３２１０	１０：００～２０：００	対象：どなたでも　料金：無料	【貸出方法】 ・カウンターのスタッフに袋ごとお渡しください。 ・貸出には図書館利用券が必要です。 【注意事項】 ・本の福袋には複数冊本が入っています。袋の裏面に冊数分の れていますので、貸出制限冊数（１５冊）を超えない範囲でこ ・本の福袋がなくなり次第、終了します。
４（土） １１（土） １８（土） ２５（土）		みんなのおはなし会		１５：３０～１６：００	対象：どなたでも　定員：なし　料金：無料	
１（水） ～ １０（金）		本の福袋	和歌山市民図書館 ℡０７３-４３２-００１０	９：００～２１：００	対象：どなたでも　料金：無料	2Fカウンターにて貸出（自動貸出機利用不可） ※貸出には図書利用券が必要です。 ※おひとり様1回の利用で１セットのみ貸出できます。（１セ ます。） ※貸出制限冊数（１５冊）を超えない範囲でご利用ください。 ※本の福袋がなくなり次第終了します。
５（日） １８（土） １９（日） ２５（土）		ワクワクみんなのおはなし会		１５：００～１５：３０	対象：どなたでも　定員：３０組　料金：無料	当日９時から４階にて整理券配布開始（３０枚） ※１枚の申込で２名様まで入場いただけます。
１７（金） ～ ２６（日）		Ａｒｔ ｉｎ 和歌山　ー魂のであうところー		９：００～２１：００	対象：どなたでも　料金：無料	協力：社会福祉法人　和歌山県福祉事業団
１１（土） １８（土） ２５（土）		児童無料開放	市民温水プール ℡０７３-４５５-８０２２	１０：００～１２：００	１６歳以下の小人対象	先着１００名　スイム（水泳用）キャップ必須
1/30（木） ～ 3/11（火）		わかやま歴史館 冬の企画展示 「和歌山城の石垣発掘！」	わかやま歴史館 ２F歴史展示室 第１展示室 和歌山城整備企画課 ℡０７３－４３５－１０４４	９：００～１７：３０ （入場は１７：００まで）	大人１００円、小学生及び中学生は常時無料 ※和歌山城との共通入場券（大人４１０円、小人（小・中学生）２００円）で入館可能	和歌山城の石垣は城主ごとに違いがあり、和歌山城の築城の歴 す。 本展では、城内各所で実施された石垣の発掘調査でみつかった いただきます。
毎週	土	和歌山城天守閣無料開放	和歌山城天守閣 ℡０７３-４２２-８９７９ 和歌山城整備企画課 ℡０７３-４３５-１０４４	９：００～１７：３０ （入場は１７：００まで）	小学生及び中学生無料	
毎週	土	施設無料開放	和歌山市立こども科学館 ℡０７３-４３２-０００２	９：３０～１２：００	午前中 小学生及び中学生の入館料及びプラネタリウム観覧料が無料	入館の際、学校に在籍していることがわかる書類等を提示くだ （名札、生徒手帳、健康保険証など）
毎週	日	ミニサイエンス 「空気てっぽうを作ろう」 （親子でたのしく科学を体験する）	和歌山市立こども科学館 実習室 ℡０７３-４３２-０００２	１５：００～１５：２０	対象：子供（保護者同伴）　定員：子供１２人　料金：入館料のみ必要	申込不要 参加希望者は、１５：００までに実習室前に　先着順
毎日		子育て交流室	南コミュニティセンター ２階・子育て交流室 ℡　４９４－３７５５	１０：００～１７：００	０才児から未就学児まで　無料	水曜日（休館日）以外利用可
		自習室開放	各コミュニティセンター 自習室	１０：００～２０：００ （小学生１７：００まで）	小学生から大人まで　無料	休館日以外利用可
随時		プラネタリウム 「本日の星空解説」 「しまじろうとおつきさまのひみつ」	和歌山市立こども科学館 プラネタリウム室 ℡０７３-４３２-０００２	投影開始時刻　１１：００　１４：００ 土日祝休冬休みは１３：００も投影	対象：入館者 料金：入館料及びプラネタリウム観覧料が必要	３０人以上の団体以外は予約はできません
		プラネタリウム 「本日の星空解説」 「美しき地球～ＢＥＬＬＡ ＧＡＩＡ～」		投影開始時刻　１５：３０		

◎和歌山市のホームページにも掲載しています。→サイト内検索で【 1002169 】を入力してください。

ます。詳しいお問い合わせなどは、各施設にお願いいたします。