みやまえナビ 3月号

2024年（令和6年）3月1日
和歌山市立宮前小学校

弥生　3月

本年度も残すところいよいよ1か月となってきました。

2月にはインフルエンザが猛威を振るい、学級閉鎖が相次ぎました。そのため、本年度最終の参観・懇談会は学級によっては予定通り開催することができずに、急な日程変更でご迷惑をおかけしました。申し訳ないですが、何卒ご理解ください。参観の様子では、座っている姿勢や手を挙げている姿から子供たちは保護者様に見ていただくと、励みになっていた様子がはっきりと伝わってきました。

保護者の皆様、地域の皆様に支えられての1年となりましたこと、改めまして御礼申し上げます。ありがとうございました。

季節は進み、校庭の水仙の開花が見られるようになってきました。日脚も伸び、春はもうそこまで。

6年生にとっても他学年にとっても1日1日を大切に過ごし、新年度のスタートをいい形でできるように支援を行っていきたいと思います。

お知らせ

1. 卒業証書授与式について
   日　時　　3月18日（月）9:30 卒業生入場
   出席者　　卒業生、保護者2名、4年生、5年生、来賓、教職員
   ※なお詳細は別紙プリントをご覧ください。
   ※体育館は上履きが必要です。
   ※受付後に入場してください。
2. お別れ式について
   1年生から3年生は卒業式の前にお別れ式を行います。
   8:40から10分程度。その後すぐに下校となります。

学校花畑
お花が多いと気持ちも豊かになります。

≪4月の主な予定≫
8日(月)始業式・新任式　9日(火)入学式　10日(水)給食開始(2～6年)
25日（木）参観・懇談　26日（金）30日（火）5月1日（水）2日（木）7日（火）家庭訪問

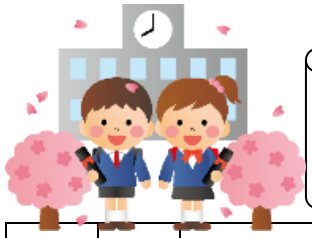

３月の行事予定

日	曜	学校行事等
1	金	セーフティーネットの日
4	月	委員会活動５年生
5	火	ALT　学校運営協議会
7	木	教育相談
8	金	ALT　創立記念日 148 周年
14	木	教育相談
15	金	見守り強化の日　卒業式前日準備
18	月	卒業式
21	木	教育相談　給食終了
22	金	終業式
29	金	離任式

◎3 月は、下校時刻にご注意願います。

★15日（金）卒業式準備
　1･2･3･4･6年　13 時30分下校
　5年　　14時45分下校
★18日（月）卒業式
　4～6 年生 12時頃下校
　1～3 年生 9 時頃下校
★22日（金）終業式
　1～5 年　11 時 45 分下校
★29日（金）離任式
　1～4 年　9時 30 分頃下校
　5年　　10時30分頃下校

宮前文化祭り

2月6日（火）に「宮前文化祭り」を開催しました。当日はインフルエンザの影響で、予定していたすべての学年が発表することができませんでしたが、オペレッタや歌、学習発表など、学年ごとに工夫を凝らした発表を行い、朝鮮初中級学校の皆さんもきれいな歌声を披露してくれました。保護者や地域の皆様には、お忙しいところ、多くの方に来校いただき、ありがとうございました。なお、5 年生がご協力のお願いをした能登半島沖地震への義援金は 37,833 円集まり、日本赤十字社に寄付させていただきました。
重ねまして、ご協力　ありがとうございました。

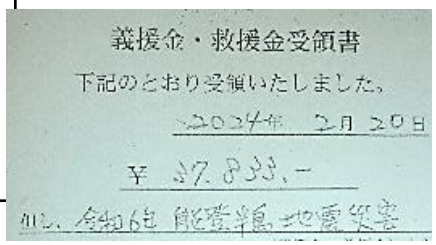
義援金・救援金受領書
下記のとおり受領いたしました。
2024年　2月 29日
¥ 37,833.-
但し、令和6年 能登半島地震災害

もうすぐ春ですよ～♪♫

今年は梅の花の開花も早く、春の気配を運んできました。いよいよ残りは一カ月です。
新しい学年のスタートに向けて、さあ、ホップ、ステップ、ジャンプ!!